

Migration von Inventor Dateien

Ältere Inventor Dateien sollten per Migration auf die aktuelle Inventor Version angehoben werden.

Ob die Migration einer Inventor Datei notwendig ist in den iProperties der Datei zu erkennen.

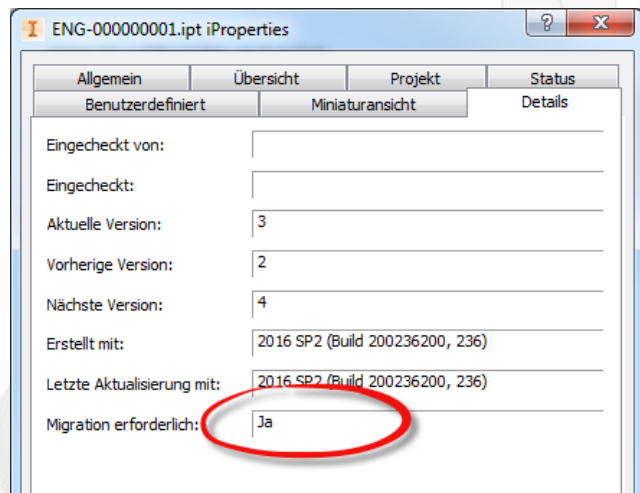

Der Aufgaben Planer

Eine Automatische Migration kann mit dem Aufgaben Planer durchgeführt werden:

Der Start

Über:

- Start
- > Programme
- > Autodesk
- > Autodesk Inventor 201x
- > Werkzeuge
- Aufgaben Planer 201x

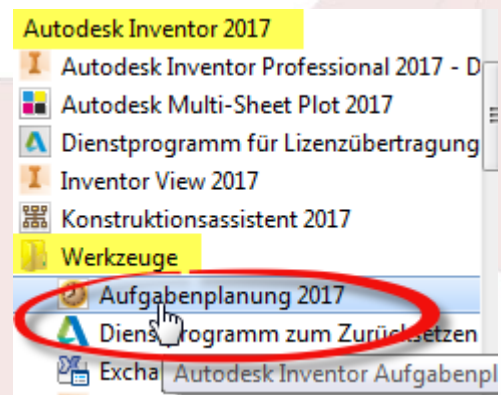

Die Oberfläche :

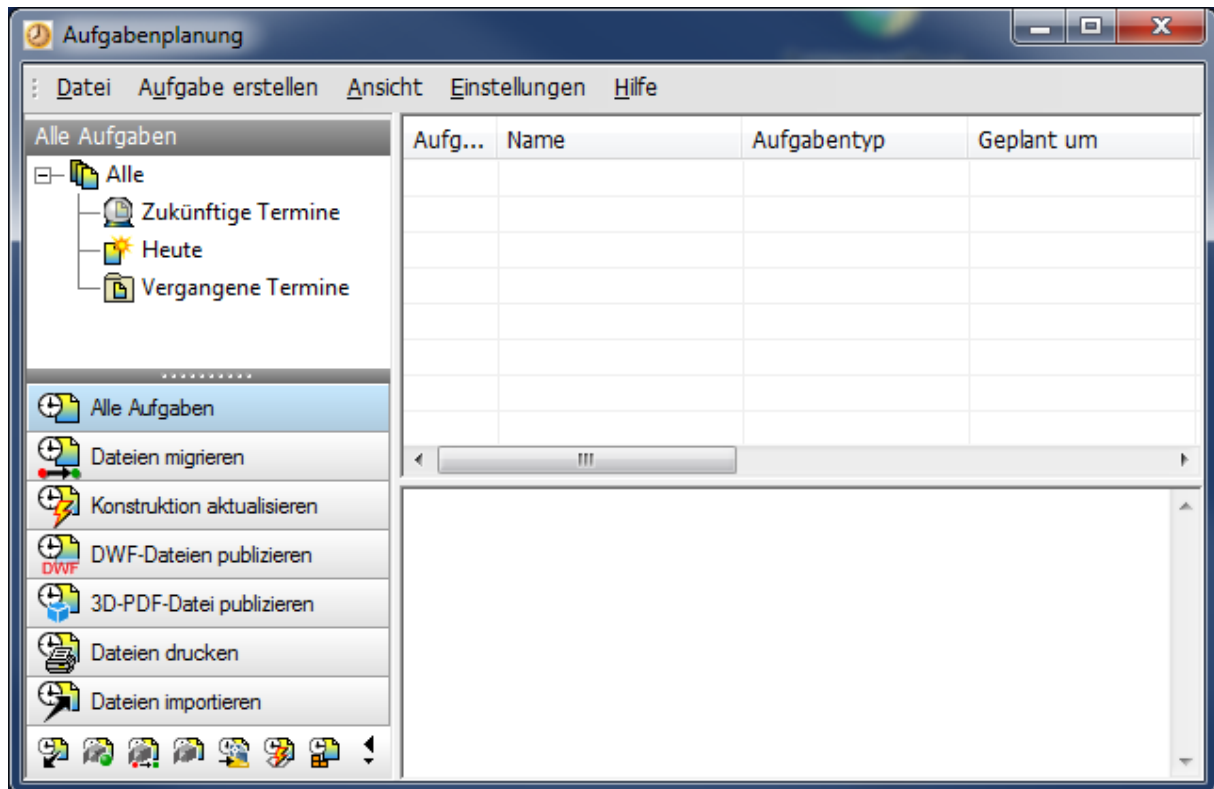

Die Migration kann erfolgen als :

- einzelne Datei
- Ordner
- Projekt Datei

Für die Migration im Vault ist die Ordner bezogen Migration zu empfehlen.

Durchführen einer Migration

Die Schritte zur Migration sind:

Anlegen eines Migrationsjob

Step 1

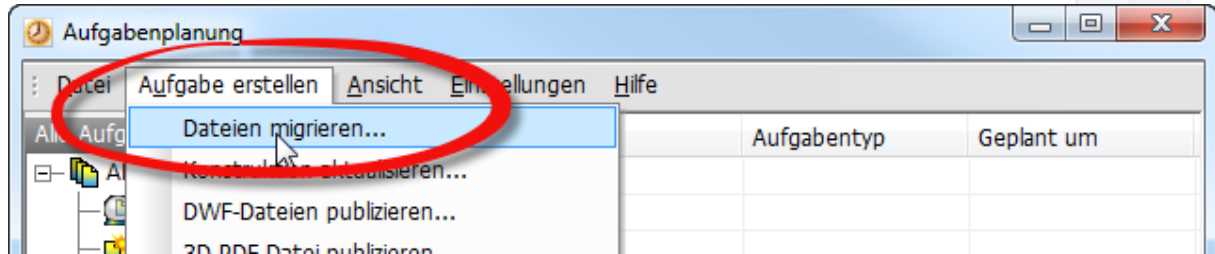

Step 2

Auswahl der Projekt Datei aus dem Workspace

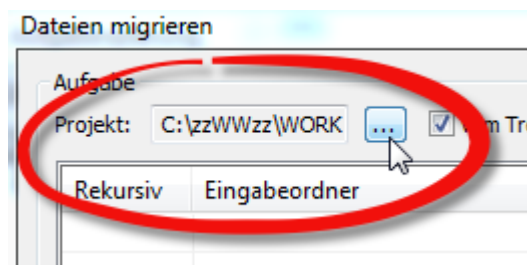

z.B. :

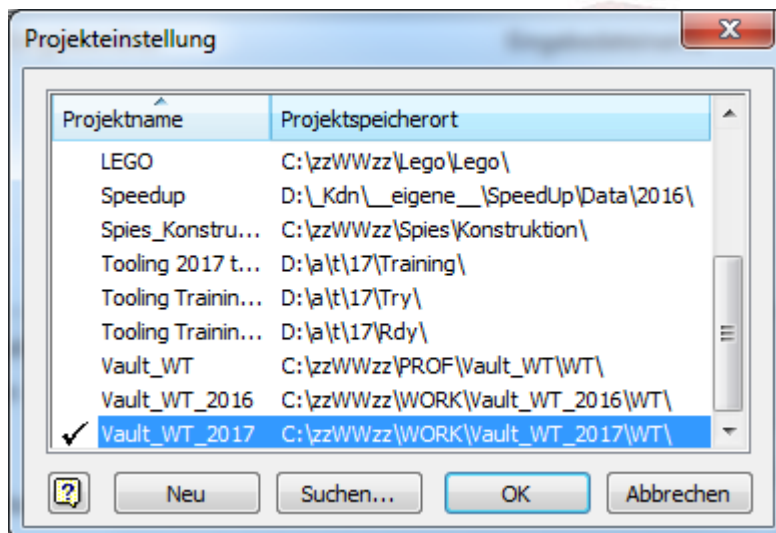

Step 3 :

Vom Tresor migrieren

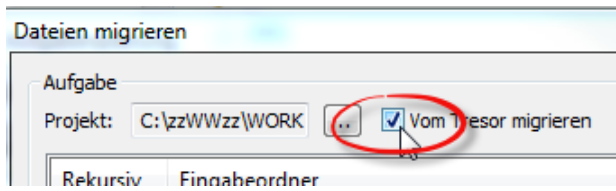

Step 4 :

Ordner im Tresor wählen

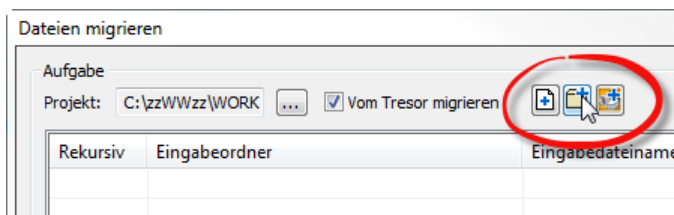

Am Vault Tresor anmelden :

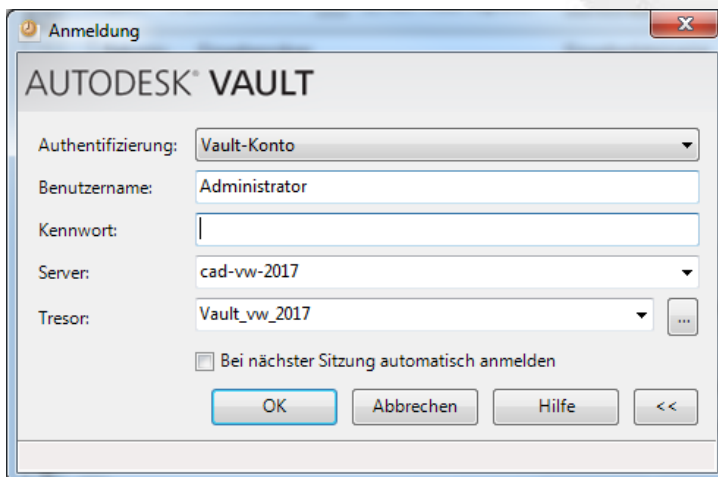

Und den zu migrierenden Ordner auswählen:

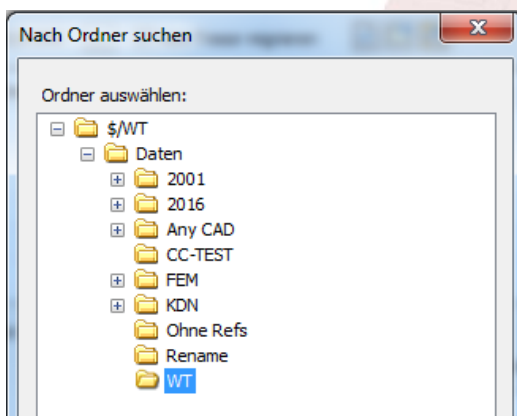

Step 5

Der Job kann Zeitgesteuert laufen – an einfachsten ist jedoch die Sofort Variante:

Achten Sie auf den Ablage Ort der LOG Datei!!

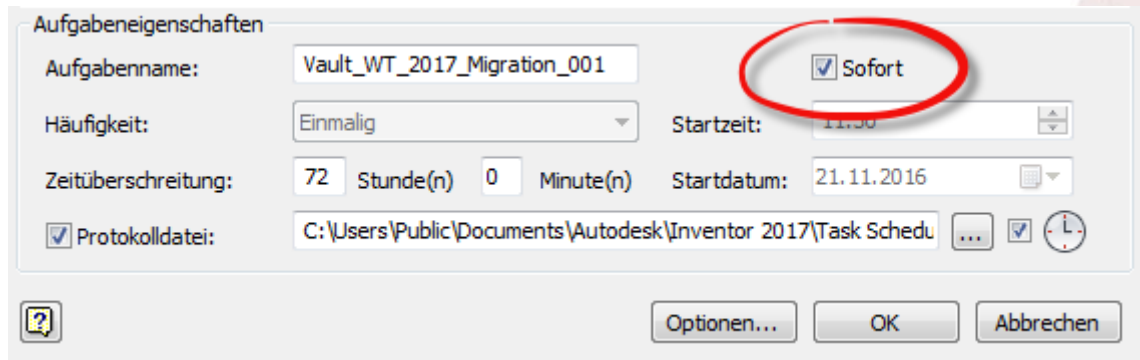

Step 6

In den Optionen kann ein Kommentar mitgegeben werden – dieser steht dann bei allen wiedereingecheckten Dateien nach der Migration

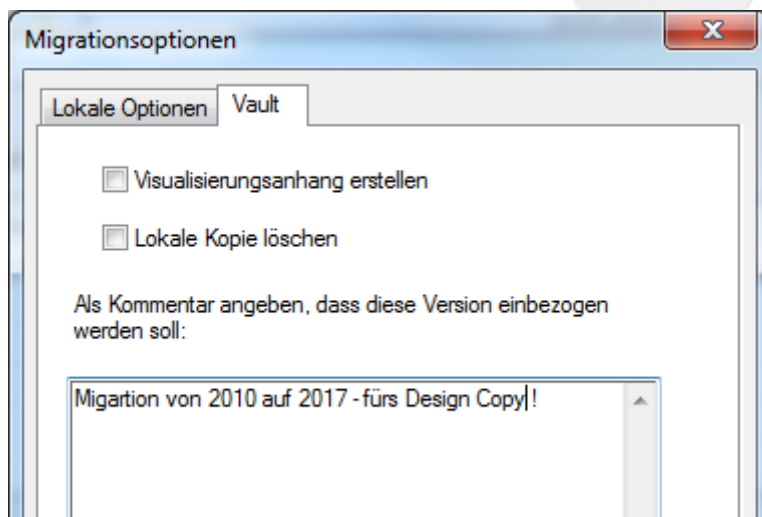

Step 7

Starten der Migration mit „OK“

Step 8

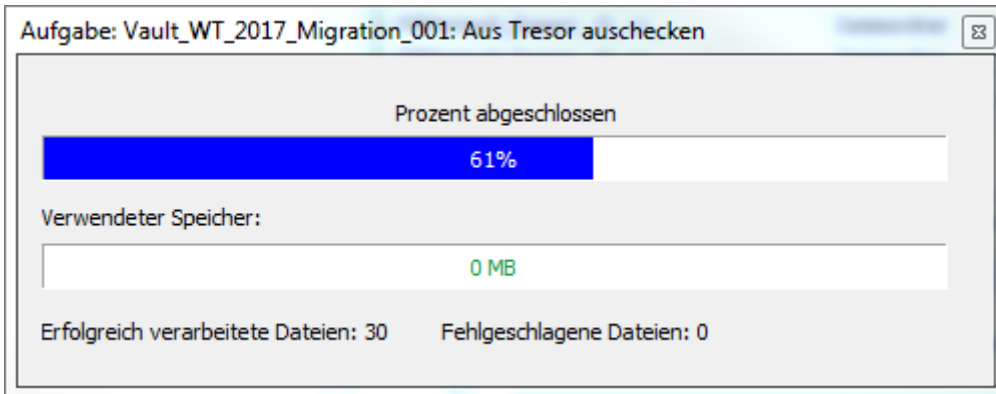

Step 9

Fertig – das Protokoll

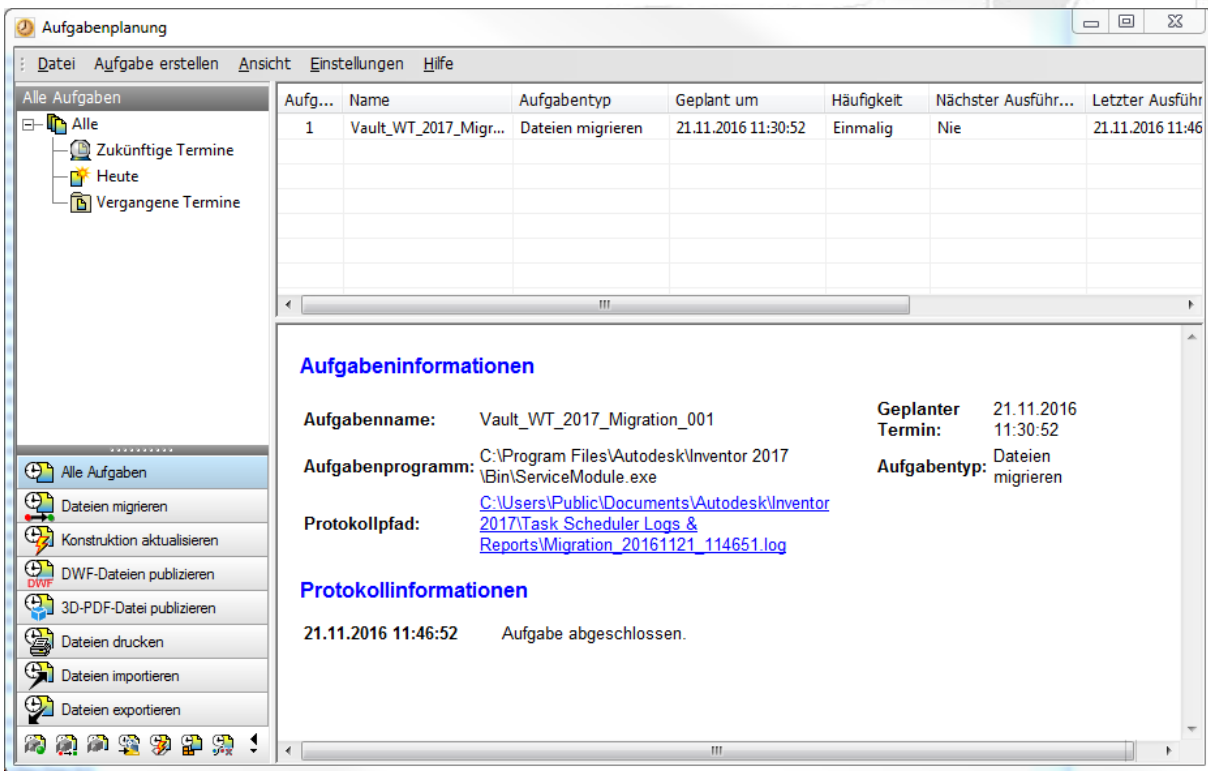

In der Log Datei sind alle Schritte der Migration nachvollziehbar